Estructura Orgánica Ocupacional Febrero 2026

INALI
INSTITUTO NACIONAL DE LENGUAS INDÍGENAS

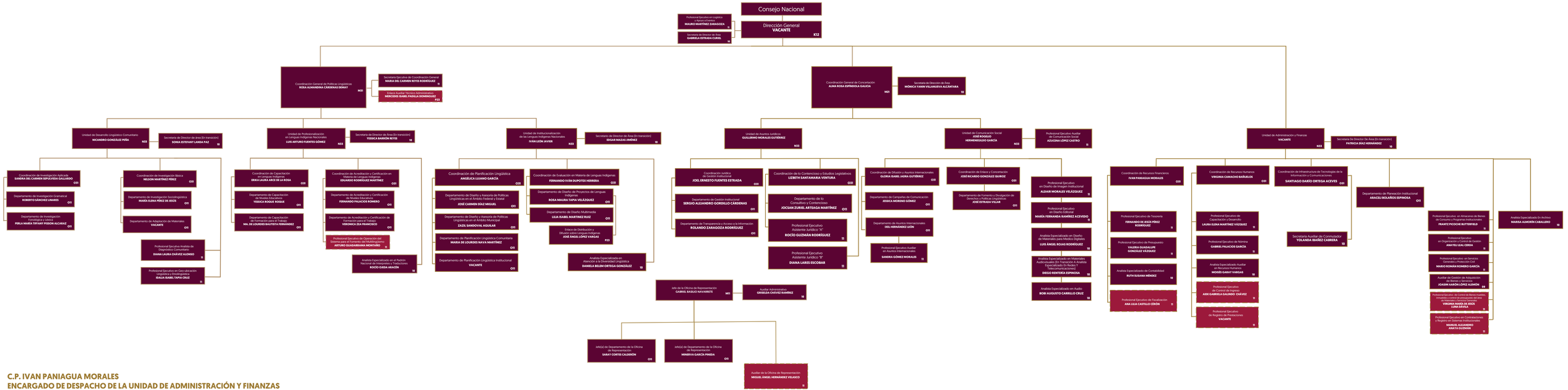

C.P. IVAN PANIAGUA MORALES
ENCARGADO DE DESPACHO DE LA UNIDAD DE ADMINISTRACIÓN Y FINANZAS