Estructura Orgánica Ocupacional abril 2025

INALI
INSTITUTO NACIONAL DE LENGUAS INDÍGENAS

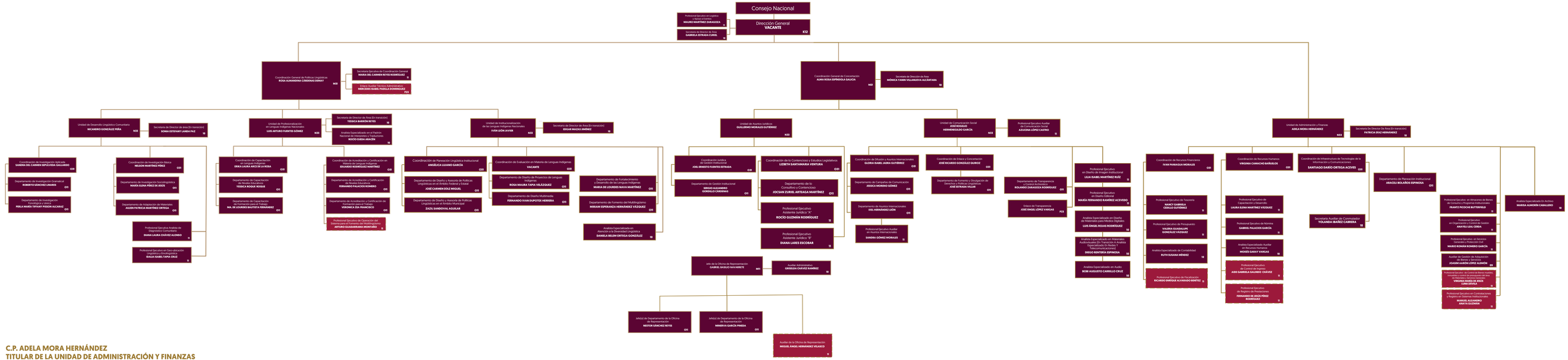

C.P. ADELA MORA HERNÁNDEZ
TITULAR DE LA UNIDAD DE ADMINISTRACIÓN Y FINANZAS