Estructura Orgánica Ocupacional junio 2025

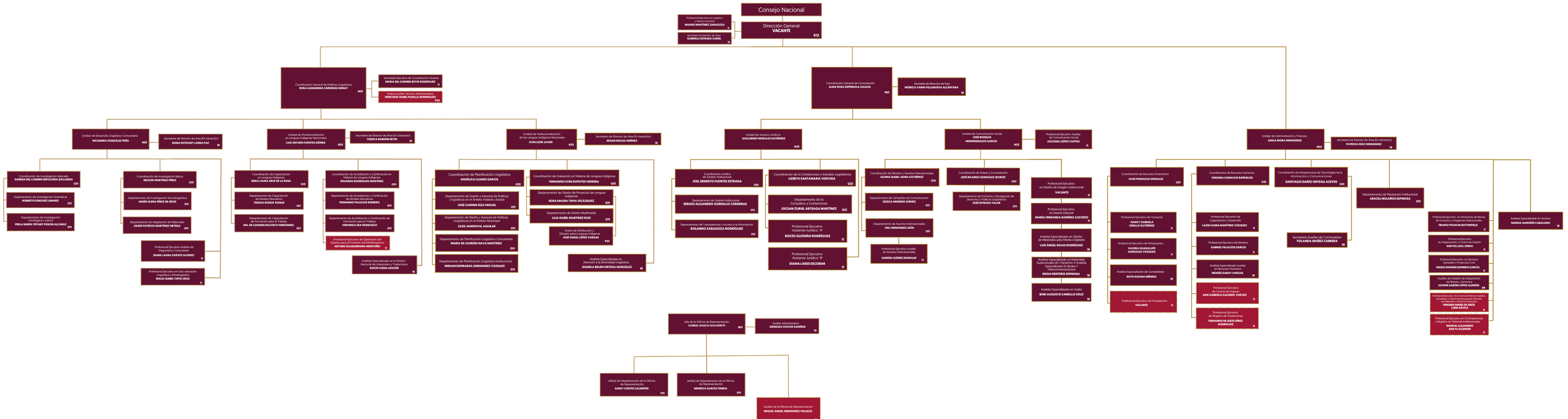

C.P. ADELA MORA HERNÁNDEZ
TITULAR DE LA UNIDAD DE ADMINISTRACIÓN Y FINANZAS